話題の「中原絵乱編」最新KC第10巻 大好評発売中!!

龍狼伝

中原絵乱編

The Legend of Ryurou

舞台「龍狼伝」第二章
四月六～十日まで「全8ステージ」
「シアター1010」にて

満座拍手
衷心感謝

あらすじ

『龍狼伝』が電子書籍化!!
KC、講談社から順次配信されます!!
Amazon、eBook Japan、BookLive!
など各電子書籍サイト好評配信中!

講談社漫画文庫「龍狼伝」全10巻&
KC「龍狼伝」全10巻 絶賛発売中!!

第106話 報應

YAMAHARA 山原義人 YOSHITO

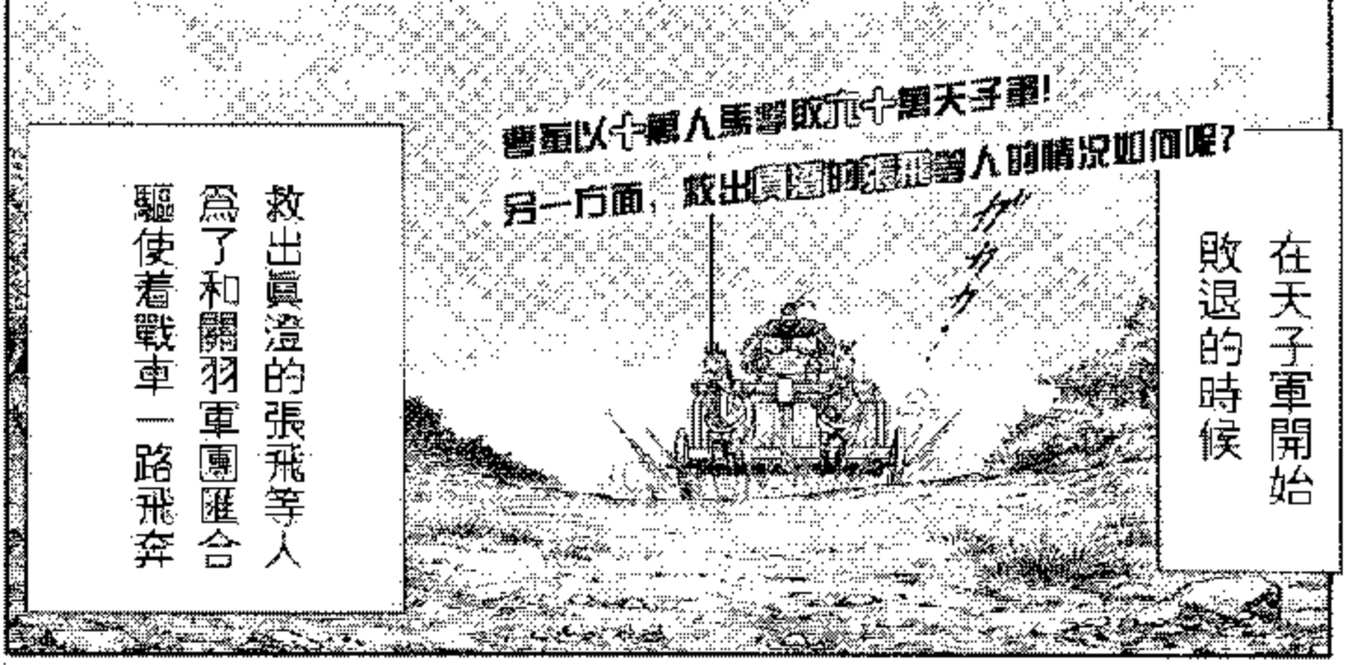

★この漫画はフィクションであり、登場す
人名、国名等は実在の名称とは関係あり
neoghouls

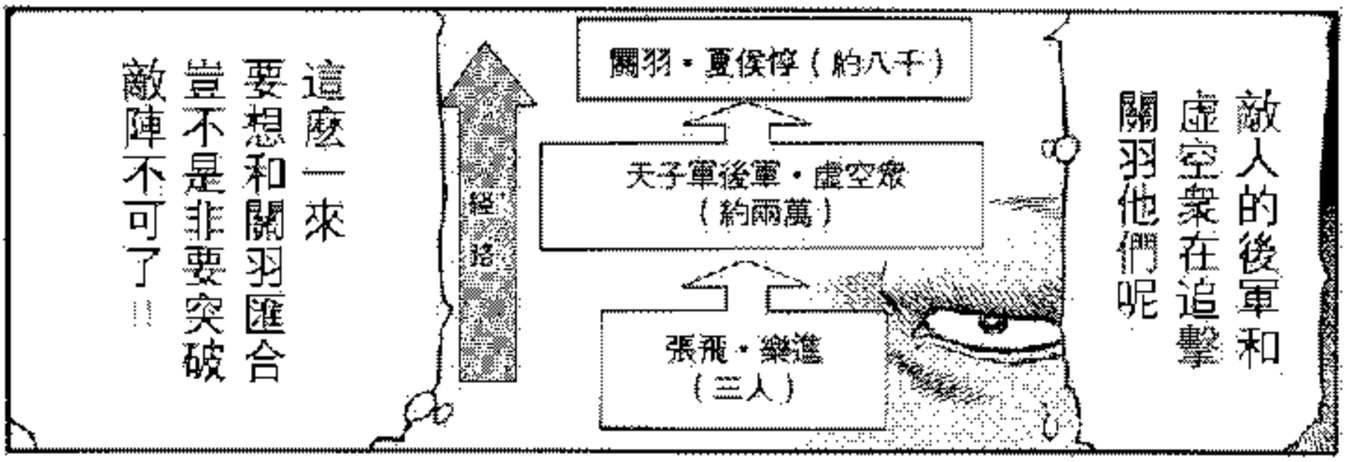

熱血傳奇百度貼吧
翻譯 此身沒余意義
校譯 黑車之樂見網號
修圖 neoghouls

然後
把持娘娘在手的劉備
一定會給曹公提出
各種不利的條件

不管怎麼說
劉備和孔明
絕不會
善罷甘休的!!

如果這時候
把娘娘交給他們

日後必成
禍根!!

ゲッ…

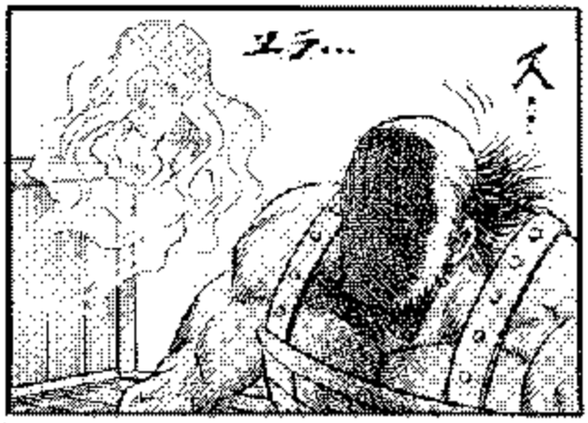

原作 傳石雅彥
翻譯 此月
翻譯 未來農球隊
修圖 neoghouls

張曼玉
!!吧

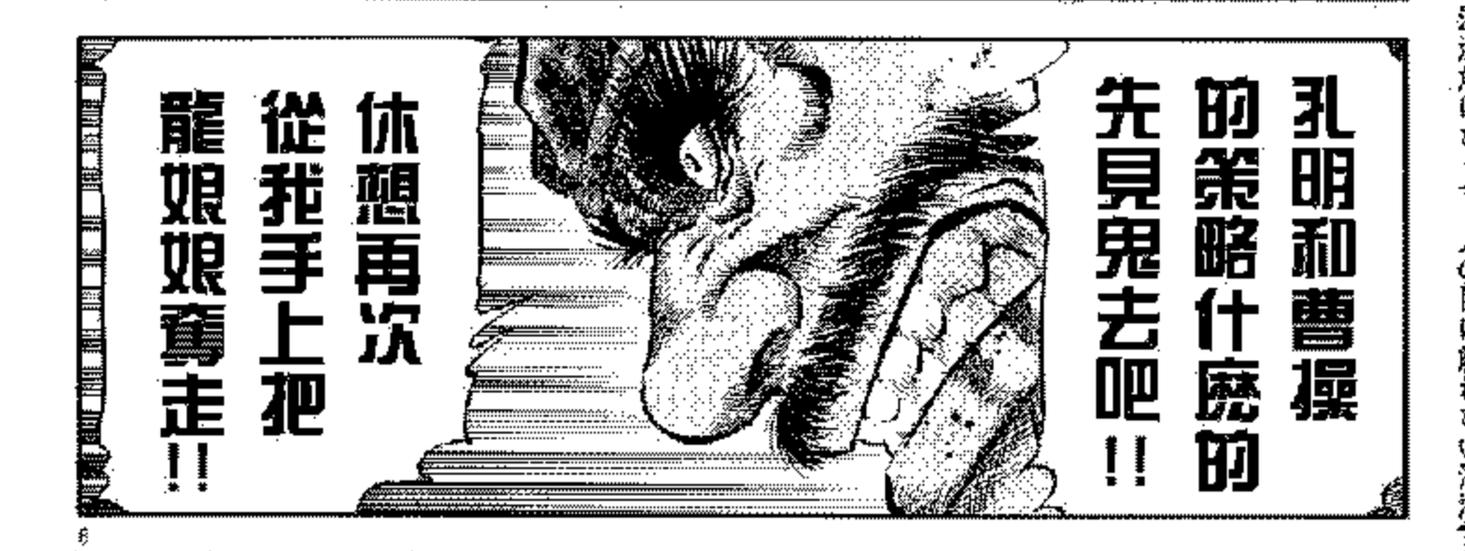

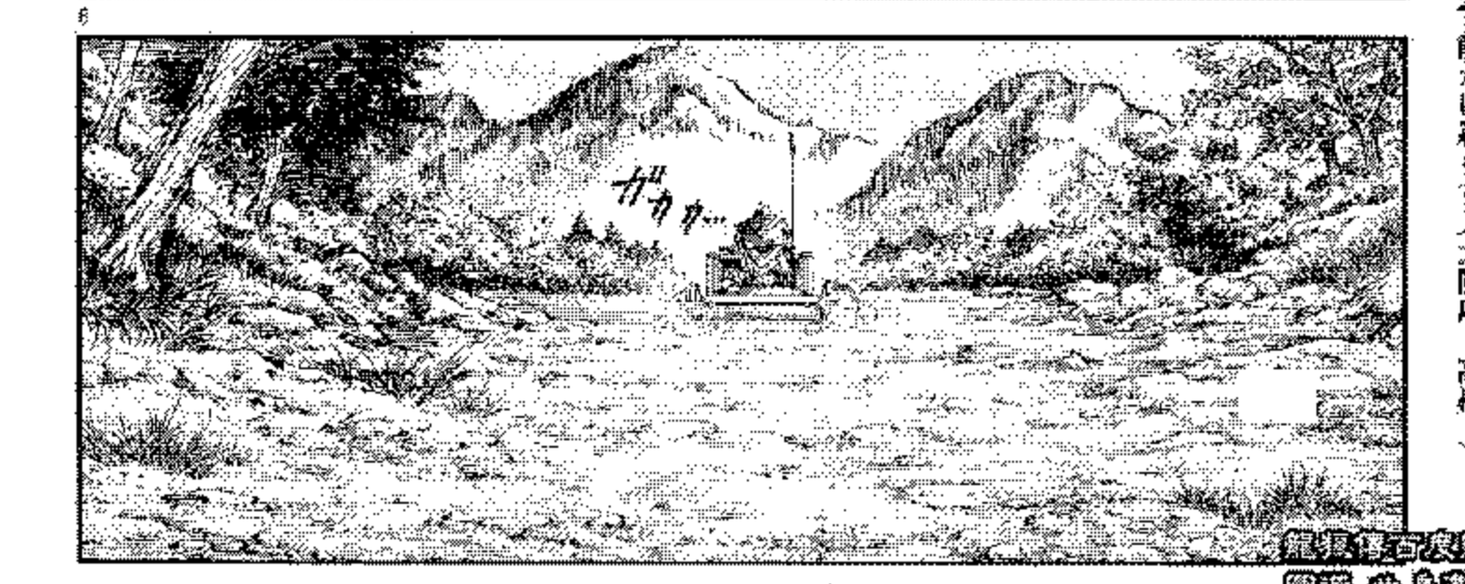

月マガ読者もクッてこぜ!

生まれ変わるなら、なにになりたい?—深海魚になって、人の目に触れない深海で静かに暮らす。(大阪府・高橋)

此時
虛空衆遵從
鳳凰的命令
在追擊保護皇帝
的關羽等人

停!!
勒馬~!!

制作 石之軍團
翻譯 此月夜無意義
校對 未明星球祭
修圖 neoghouls

你們想現在撤退了嗎!!

救出皇帝比任何事情都重要不許撤退!!

後軍都督 陳璋

嘁嘁

後軍已經追上來了……

要是讓他們知道我們刺殺皇帝的計劃那就會立刻與我們為敵

最好在狀況變得不利之前脫離戰場……

衝啊 虛空衆們

把後軍擊垮回到"仲達"大人身邊去!!

neoghouls

12

neoghoulis

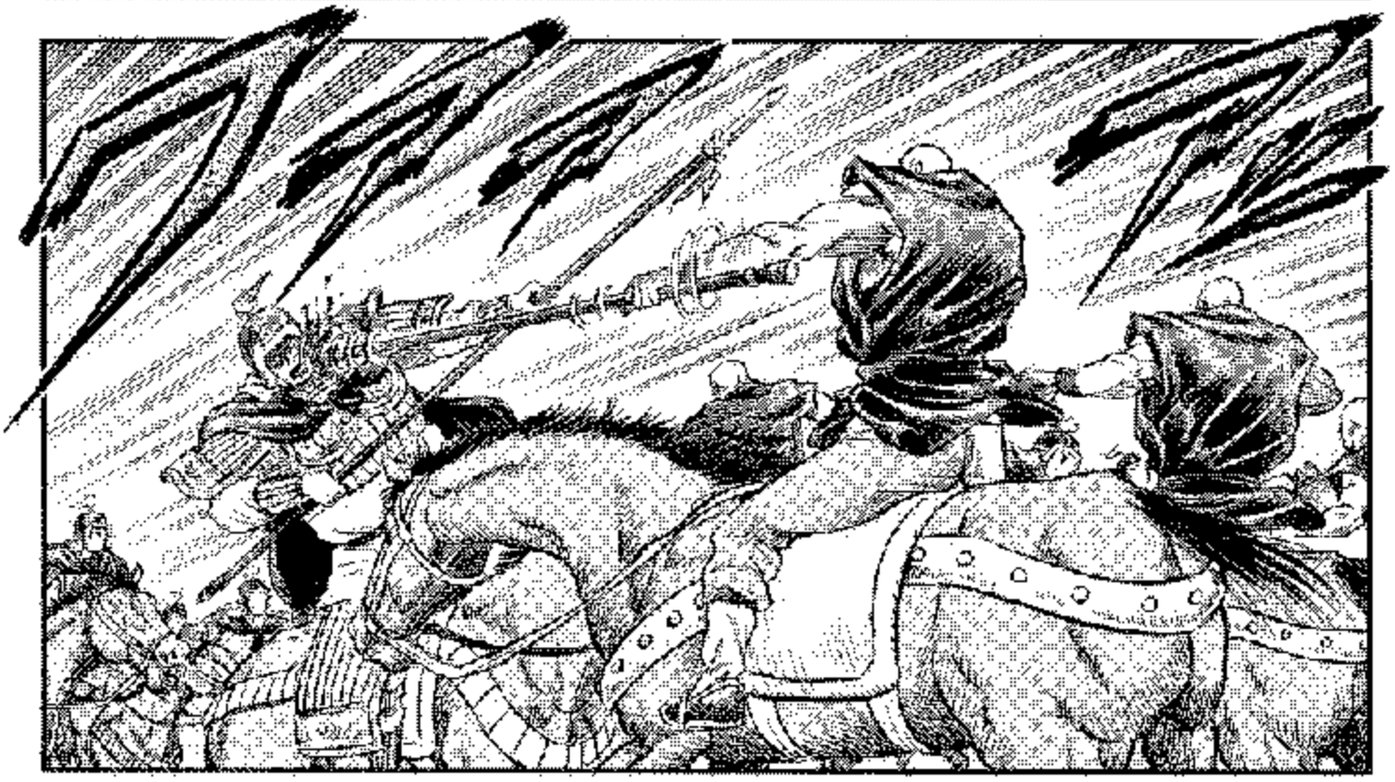

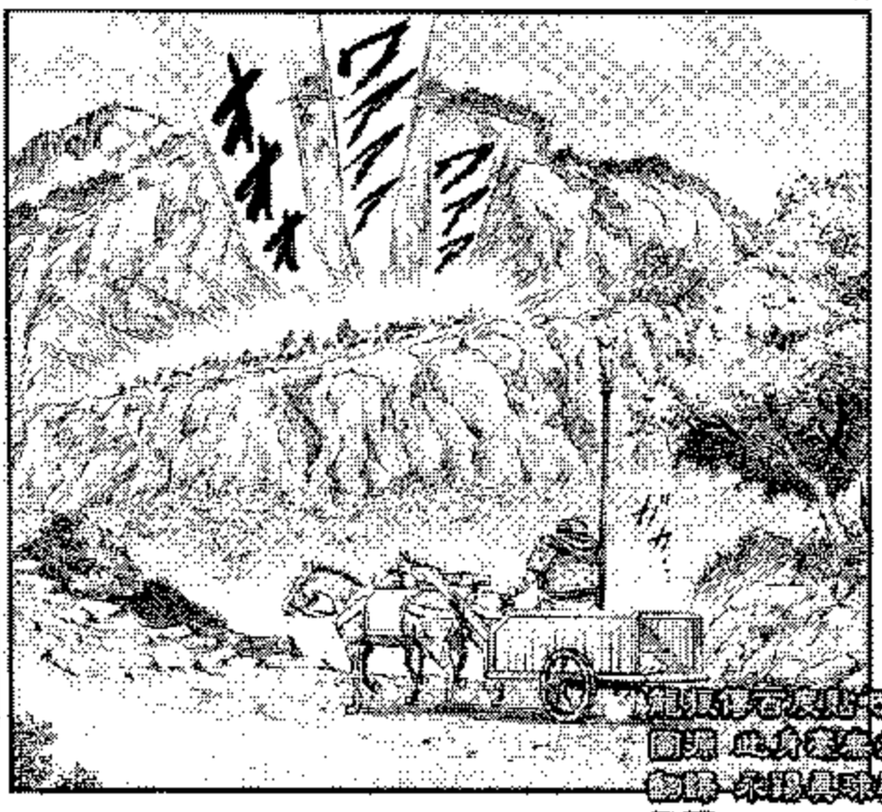

修圖 neoghouls

虛空衆怎麼和天子軍幹起來了……

看來是拆伙了啊……也難怪 虛空衆本來就是要剿殺皇帝和娘娘的……

我帶着受傷的龍之女從那邊肯定是過不去的……

想和關羽兄匯合已經不可能了吧……放弃吧！

沒辦法

通過關城往許都去吧！

這麼一來曹操就見不到龍之女了

這樣也挺好♡

neoghoulls

之後
虛空衆突破了
天子後軍
向仲達所在的
方向進發

嗚

那…
那是!!

身前迫近的是

放棄了與曹操
作戰的
五十萬
天子軍本隊

熱血傳奇皮肤吧
翻譯 此身不負卷卷
校對 永遠是球迷
修圖 neoghouls

虛空象嗎……
馬超
恬不知耻的回來了呀……!!
16
難道說是過來殺皇帝和娘娘的……是這樣對吧!?
他們是叛徒!!
一個也不放過全殺光!!

殺啊啊啊啊!!

從兵力的差距來看逃跑肯定是最佳的選擇

但是討伐皇帝失敗再加上和後軍戰鬥的疲勞讓虛空衆失去了冷靜判斷的能力…

孤注一擲上前迎敵

讓他們見識一下虛空衆的驕傲!!

neoghouls

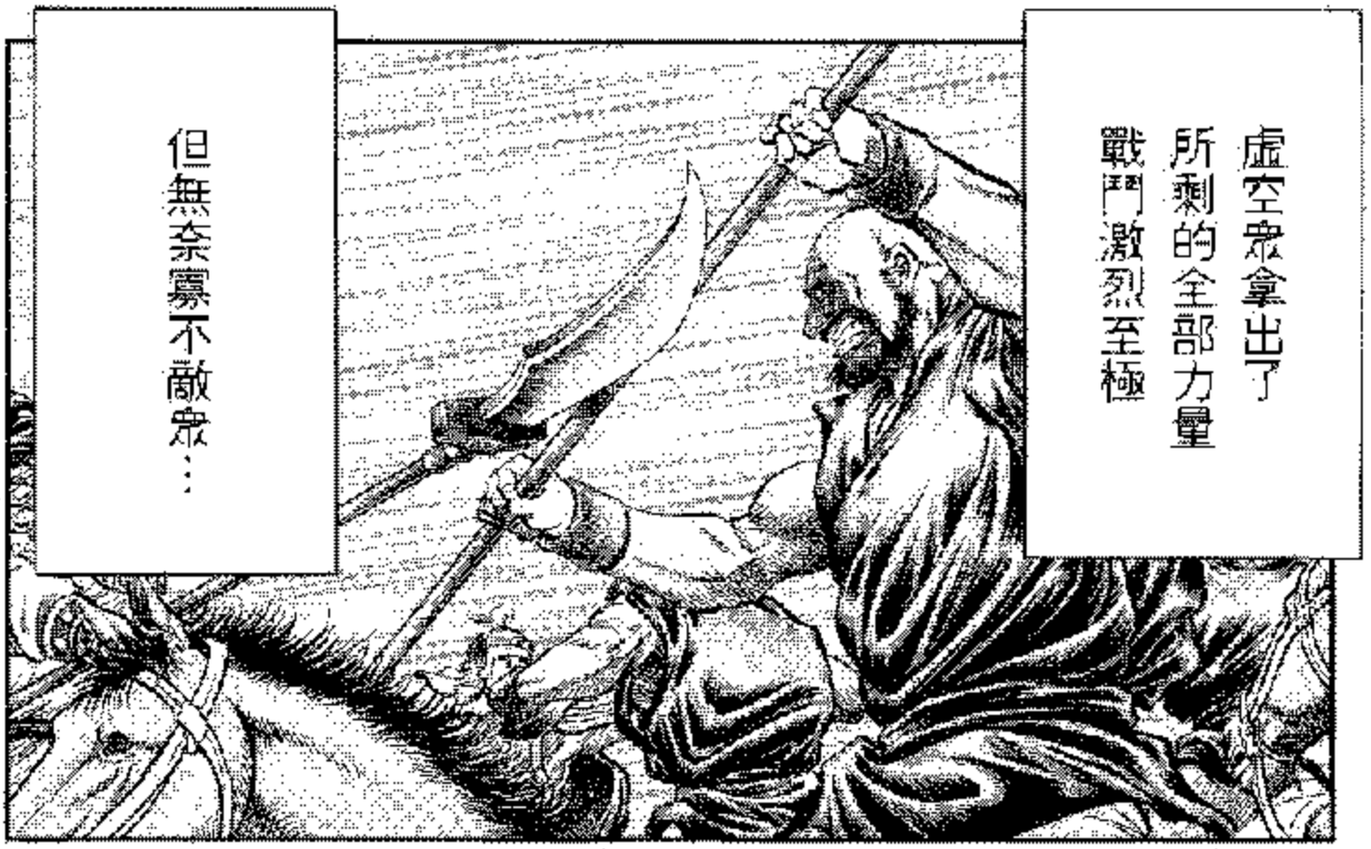

五十萬大軍對
不到千人的虛空衆
實力的差距是
顯而易見的

盡管虛空衆的
單騎戰鬥力呈碾壓態勢
但拼到力竭
依然難以挽回大局
此一戰後
虛空衆被盡數殲滅

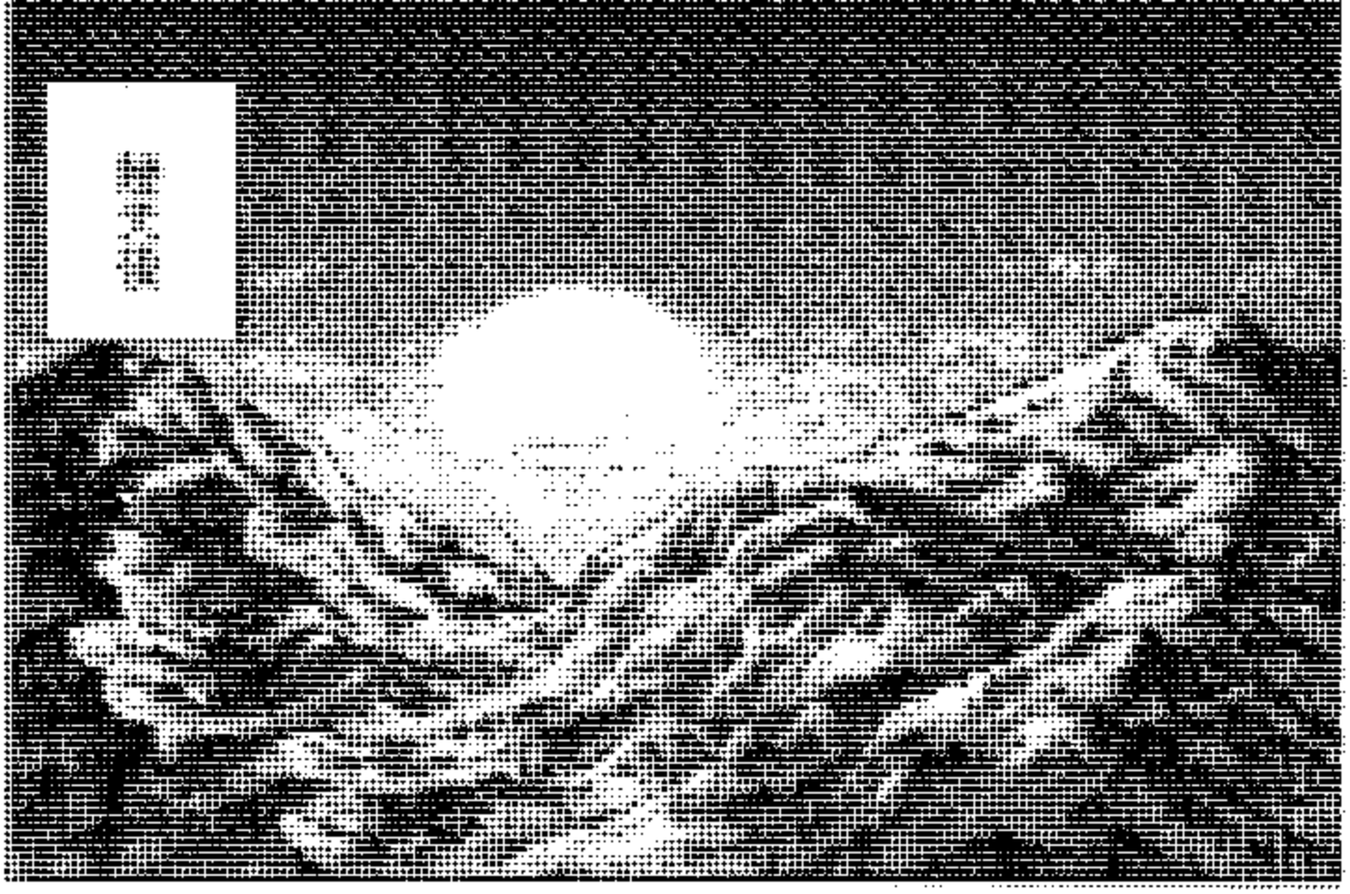

『龍狼伝』を読んだ感想を送ってください。あて先は、〒112-8001 東京都文京区音羽 講談社 月刊少年マガジン編集部気付 山原義人先生宛です。

649
漫画 山原義人
原作 永井豪 球磨川
作画 neoghouls

山原義人先生に、はげましのおたよりを出そう。あて先は、〒112-8001 東京都文京区音羽 講談社 月刊少年マガジン編集部気付 山原義人先生宛です。

規模傳百度貼吧
圖源 此身為鯊魚
翻譯 永遠鼻涕蟲
修圖 neoghouls

原作 [illegible]
漫畫 [illegible]
劇本 [illegible]
作畫 neoghouls

7月号につづく

6月6日